



Passo a Passo: Novo Fluxo Termo de Responsabilidade

Procedimentos para o Contribuinte que não possui Certificado Digital

Após o deferimento do DBE pelo órgão responsável, o contribuinte receberá do SIARE um e-mail informando que o Termo de Responsabilidade poderá ser assinado através do acesso ao SIARE na Internet.

1. Acessar o SIARE utilizando a opção “Acesso sem Certificado Digital” informando o CPF do Responsável Máster, o número da Inscrição Estadual e Senha recebidos por e-mail. Clicar em “Login”.

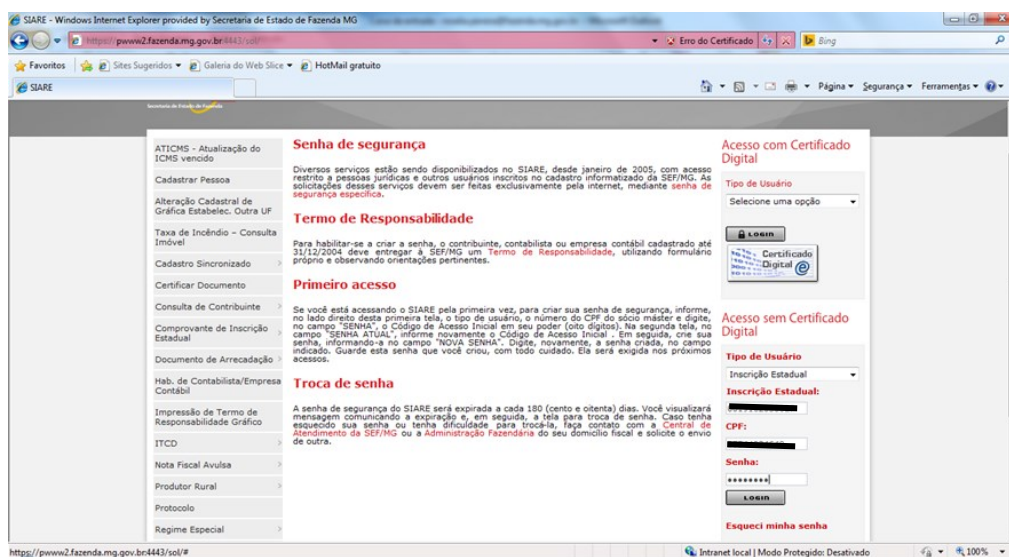

2. O Termo de Responsabilidade será exibido para impressão. Observe que na tela são exibidos os comandos “Login” e “Imprimir Termo”.

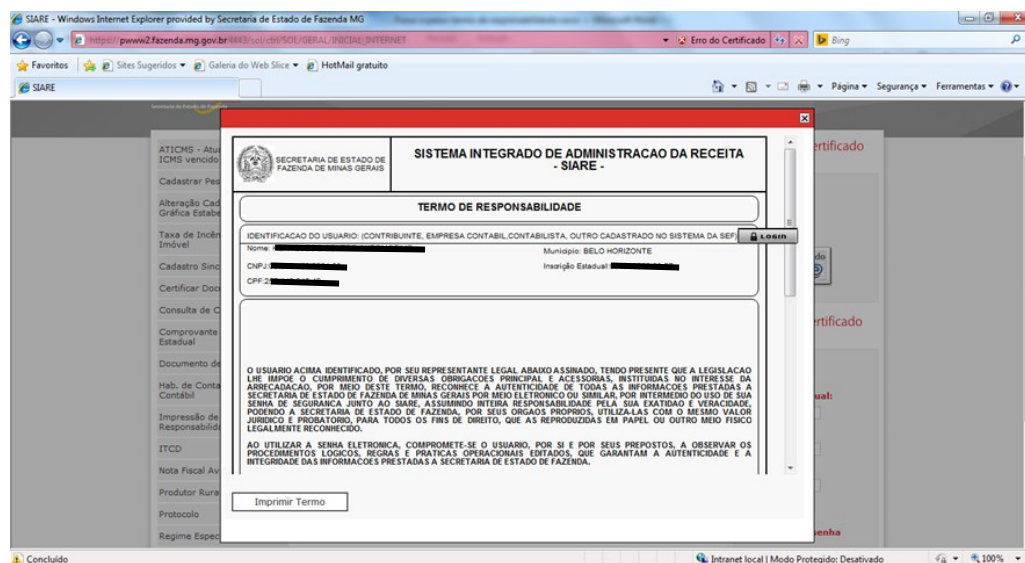



Passo a Passo: Novo Fluxo Termo de Responsabilidade

Procedimentos para o Contribuinte que não possui Certificado Digital

- 2.1 Se o responsável máster acionar o comando “Login”, será exibida Pop Up com a mensagem: “Nenhum token/smartcard foi detectado. Operação não pôde ser realizada!”

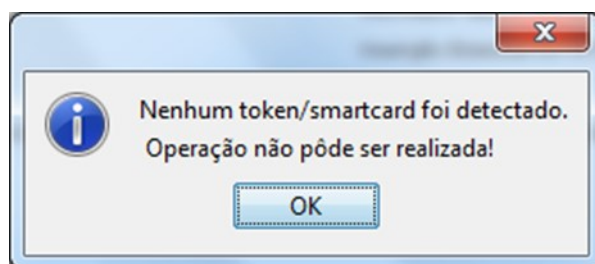

- 2.2 Sendo acionado o comando “Imprimir Termo”, será exibida a tela “Download de Arquivos”. Clicar em “Abrir”.

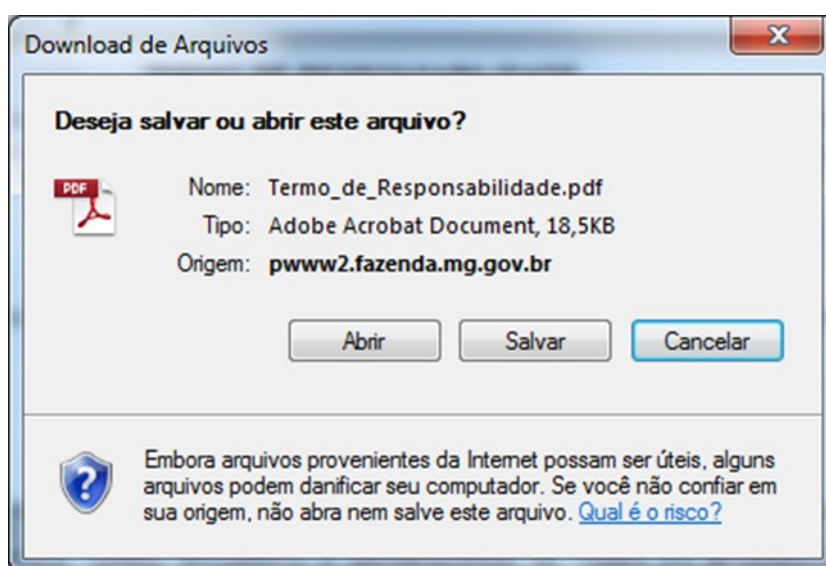



Passo a Passo: Novo Fluxo Termo de Responsabilidade

Procedimentos para o Contribuinte que não possui Certificado Digital

3. O Termo de Responsabilidade será exibido para impressão.

SECRETARIA DE ESTADO DE FAZENDA DE MINAS GERAIS		SISTEMA INTEGRADO DE ADMINISTRAÇÃO DA RECEITA - SIARE -	
TERMO DE RESPONSABILIDADE			
IDENTIFICAÇÃO DO USUÁRIO (CONTRIBUINTE, EMPRESA CONTÁBIL, CONTABILISTA, OUTRO CADASTRADO NO SISTEMA DA SEF)			
Nome:	Município: BELO HORIZONTE		
CNPJ/IS:	Inscrição Estadual: [REDACTED]		
CPF:	[REDACTED]		
<p>O USUÁRIO ACIMA IDENTIFICADO, POR SEU REPRESENTANTE LEGAL ABAIXO ASSINADO, TENDO PRESENTE QUE A LEGISLAÇÃO LHE IMPOE O CUMPRIMENTO DE DIVERSAS OBRIGAÇÕES PRINCIPAL E ACESÓRIAS, INSTITUÍDAS NO INTERESSE DA ARRECAÇÃO, POR MEIO DESTE TERMO, RECONHECE A AUTENTICIDADE DE TODAS AS INFORMAÇÕES PRESTADAS A SECRETARIA DE ESTADO DE FAZENDA DE MINAS GERAIS POR MEIO ELETRÔNICO OU SIMILAR, POR INTERMÉDIO DO USO DE SUA SENHA DE SEGURANÇA JUNTO AO SIARE, ASSUMINDO INTEIRA RESPONSABILIDADE PELA SUA EXATIDÃO E VERACIDADE, PODENDO A SECRETARIA DE ESTADO DE FAZENDA, POR SEUS ÓRGÃOS PROPRIOS, UTILIZÁ-LAS COM O MESMO VALOR JURÍDICO E PROBATORIO, PARA TODOS OS FINS DE DIREITO, QUE AS REPRODUZIDAS EM PAPEL OU OUTRO MEIO FÍSICO LEGALMENTE RECONHECIDO.</p> <p>AO UTILIZAR A SENHA ELETRÔNICA, COMPROMETE-SE O USUÁRIO, POR SI E POR SEUS PREPOSTOS, A OBSERVAR OS PROCEDIMENTOS LÓGICOS, REGRAS E PRÁTICAS OPERACIONAIS ESTABELECIDAS, QUE GARANTAM A AUTENTICIDADE E A INTEGRIDADE DAS INFORMAÇÕES PRESTADAS A SECRETARIA DE ESTADO DE FAZENDA.</p> <p>A RESPONSABILIDADE AQUI ASSUMIDA PELA AUTENTICIDADE DAS OBRIGAÇÕES ADMITIDAS POR MEIO DA UTILIZAÇÃO DOS APLICATIVOS POSTOS A SUA DISPOSIÇÃO ESTENDE-SE AS AÇÕES REALIZADAS POR SEUS PREPOSTOS, PROCURADORES OU POR QUALQUER PESSOA CREDENCIADA E CADASTRADA, OU NÃO, PARA A PRÁTICA DO ATO, PREVENINDO-SE VERDADEIRAS, EM QUALQUER CIRCUNSTÂNCIA, EM RELAÇÃO A ELE, TODAS AS DECLARAÇÕES CONSTANTES DOS DOCUMENTOS PRODUZIDOS EM FORMA ELETRÔNICA.</p> <p>O USUÁRIO SIGNATÁRIO DESTE TERMO ASSUME AINDA INTEIRA E EXCLUSIVA RESPONSABILIDADE PELO SIGILO E UTILIZAÇÃO ADEQUADA DA SENHA DE ACESSO AO SISTEMA DA SECRETARIA DE ESTADO DE FAZENDA, PELOS ATOS PRATICADOS PELOS SEUS DELEGADOS E PELOS PODERES DE ACESSO QUE LHEM FOREM CONFERIDOS NA FORMA PREVISTA NA LEGISLAÇÃO E OU NO REGULAMENTO.</p>			
ASSINATURAS DO(S) USUÁRIO(S) OU DE SEU(S) REPRESENTANTE(S) LEGAL(ES)			

FLUXO: 1ª VIA: USUÁRIO + REPARTIÇÃO FAZENDÁRIA
2ª VIA: USUÁRIO + REPARTIÇÃO FAZENDÁRIA + RECEBO DO USUÁRIO

MCO. 06. 07. 47